Листая памяти страницы

Красноуфимская Центральная районная библиотека

2019 год

50
КРИУЛИНО

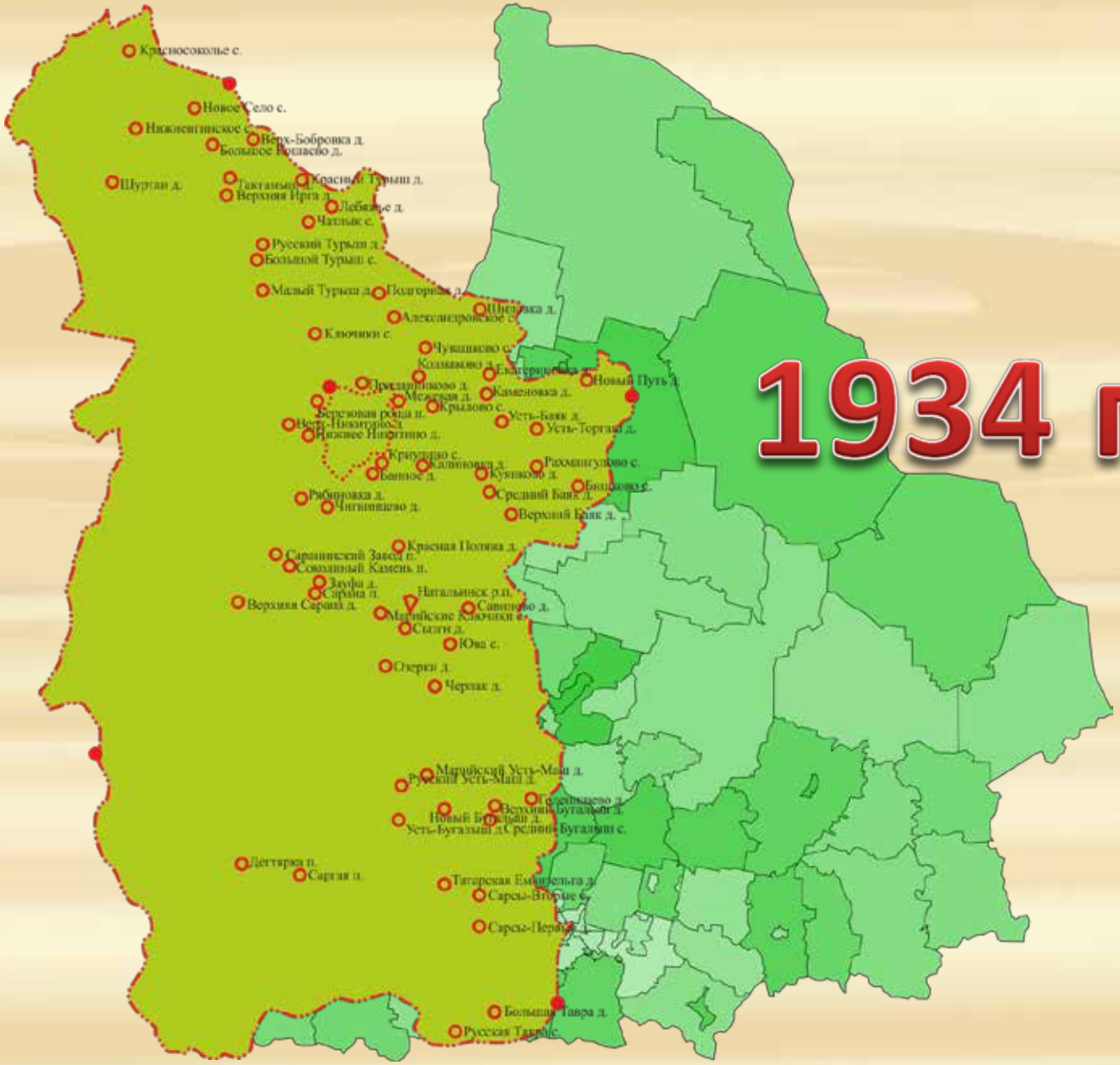
Красносоколье с.
Новое Село с.
Нижнеигнатское с.
Верх-Бобровка д.
Большое Кропаево д.
Шуртан д.
Такгамыш д.
Красный Турыш д.
Верхняя Ирга д.
Лебяжье д.
Чапьяс с.
Русский Турыш д.
Большой Турыш с.
Малый Турыш д.
Полгорина д.
Шиповка д.
Александровское с.
Ключики с.
Чукашево с.
Колмаково д.
Екатериновка д.
Новый Путь д.
Прокопьево д.
Медвежья д.
Каменовка д.
Березовая роща п.
Крызово с.
Усть-Баяк д.
Усть-Торгаш д.
Нижнее Никитино д.
Крутяко с.
Калиновка д.
Рахмангулово с.
Банное д.
Кузяково д.
Бисерово с.
Рябиновка д.
Средний Баяк д.
Чигинцево д.
Верхний Баяк д.
Красная Поляна д.
Сарапинский Завод п.
Соколиный Камень п.
Зауфа д.
Сарана п.
Натальинск р.п.
Верхний Сарай д.
Марийские Ключики д.
Савиново д.
Сыгги д.
Юва с.
Озерки д.
Черняк д.
Марийский Усть-Маш д.
Русский Усть-Маш д.
Горемыцево д.
Верхний Бугальыш д.
Новый Бугальыш д.
Усть-Бугальыш д.
Средний Бугальыш с.
Дегтярка п.
Сартяк п.
Татарская Елкинельга д.
Сарсы-Вторые с.
Сарсы-Первые д.
Большая Тавра д.
Русская Тавра с.

1934 год

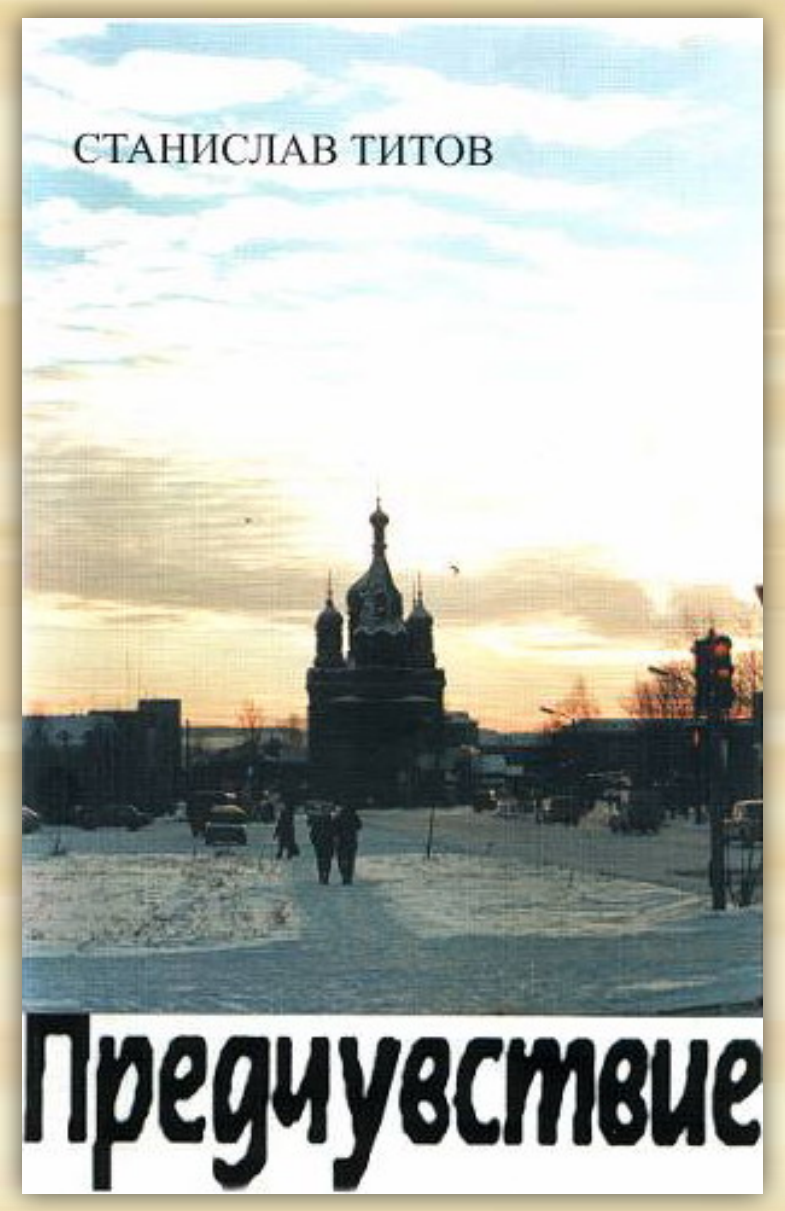

Мы называем Родиною малой,
Где утро жизни нашей рассвело –
В Красноуфимском уголке Урала
Живет мое уютное село.

В 1934 году уже существовал колхоз «Последователь», который возглавлял Фролов Иван Григорьевич.

ВЫПОЛНИМ
ПОЛНОСТЬЮ
И В СРОК
ПЛАН
ХЛЕБОЗАГОТОВОК

ПОЛУЧИТ СТРАНА
В СВОИ ЗАКРОМА
МИЛЛИАРДЫ ПУДОВ
ЗОЛОТОГО ЗЕРНА!

Веденьковы Николай, Афанасий и Михаил, Кинев Александр

Колхозный конный двор

Вручение вымпела

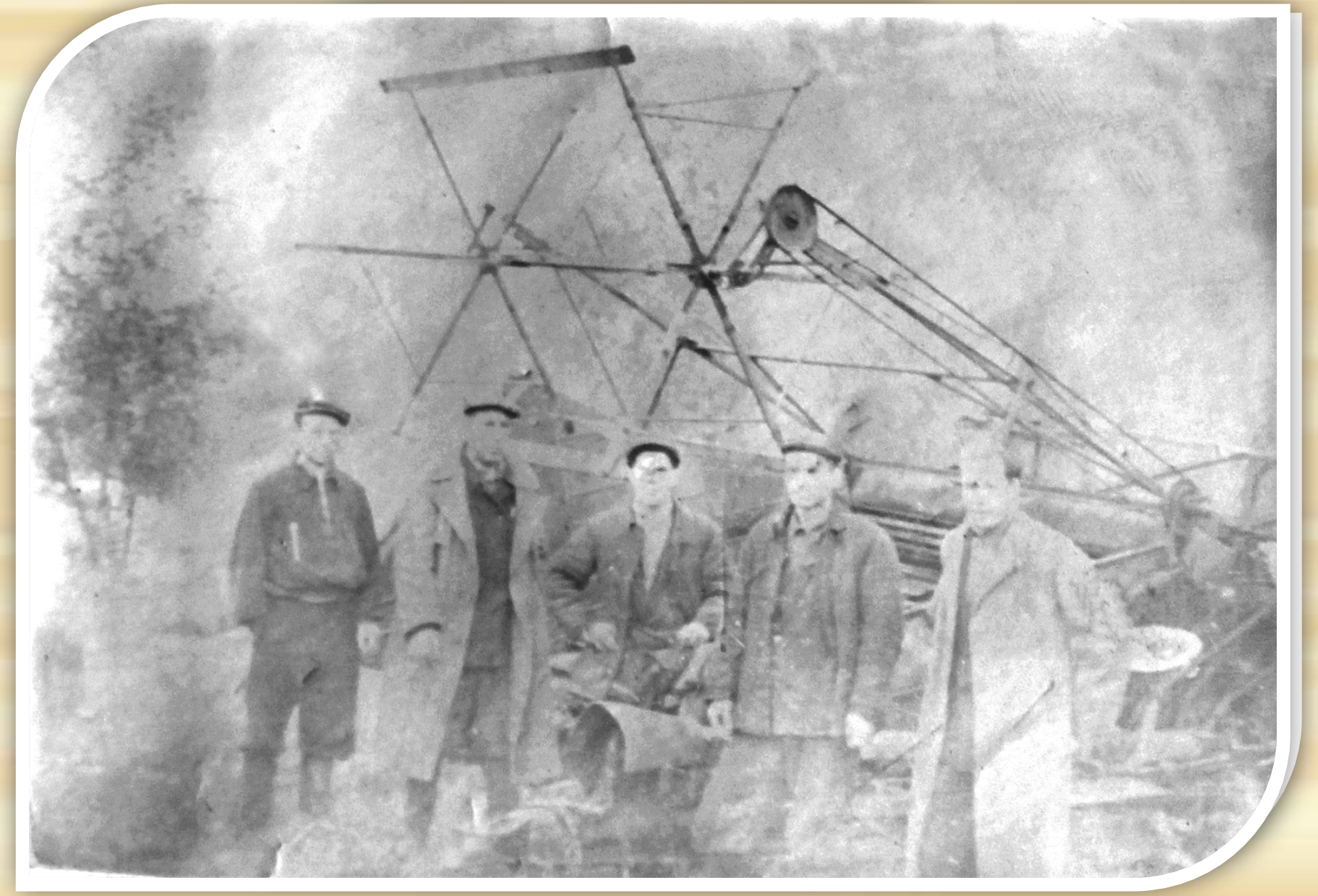

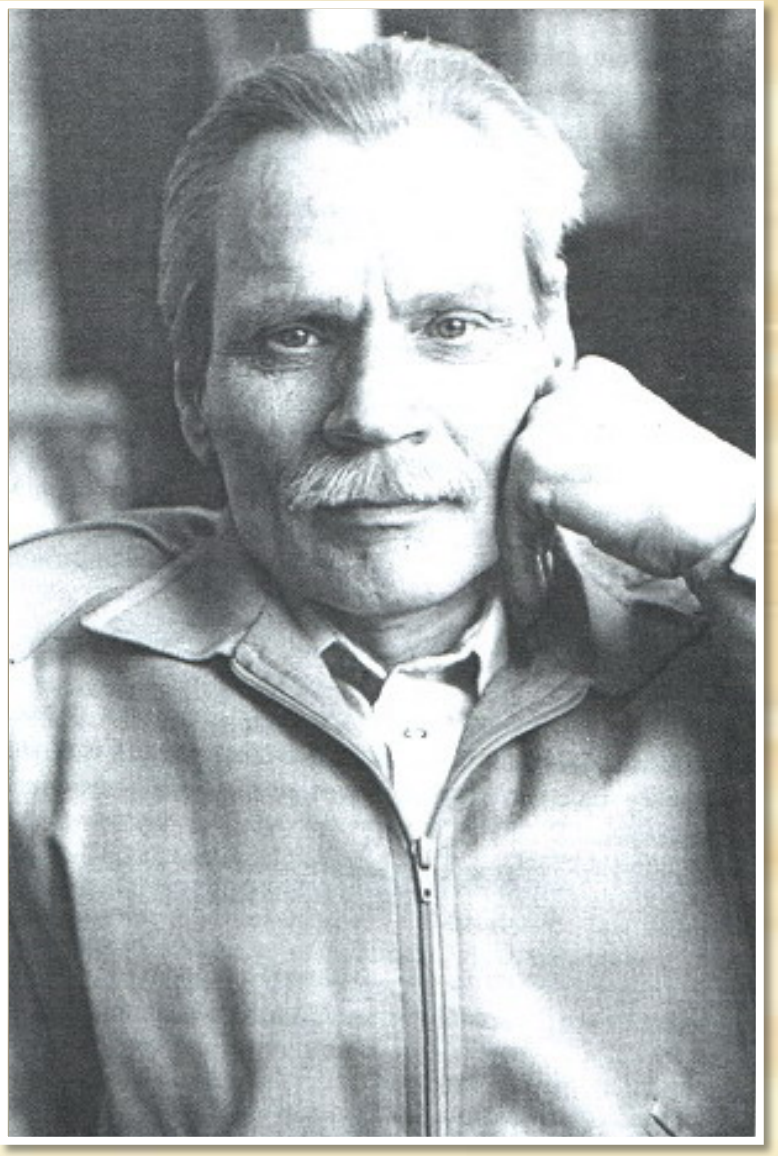

Станислава Титова

Зовется житницей недаром
Красноуфимская земля –
В отрогах Среднего Урала
Богаты хлебные поля.
Повсюду россыпь спелых зерен,
Когда страда в разгар идет,
И пахнут свежим хлебом зори,
Людей усталость не берет!
Уважь село поклоном низким
За то, что есть в застолье хлеб, …
Наш дом – район Красноуфимский,
На свете места лучше нет!

Поднималась страна из разрухи,
И, как воздух, нужны были ей
И сердца, и горячие руки
Самых смелых девчат и парней.

(Владимир Трошин, текст из песни «Запишите меня в комсомол»)

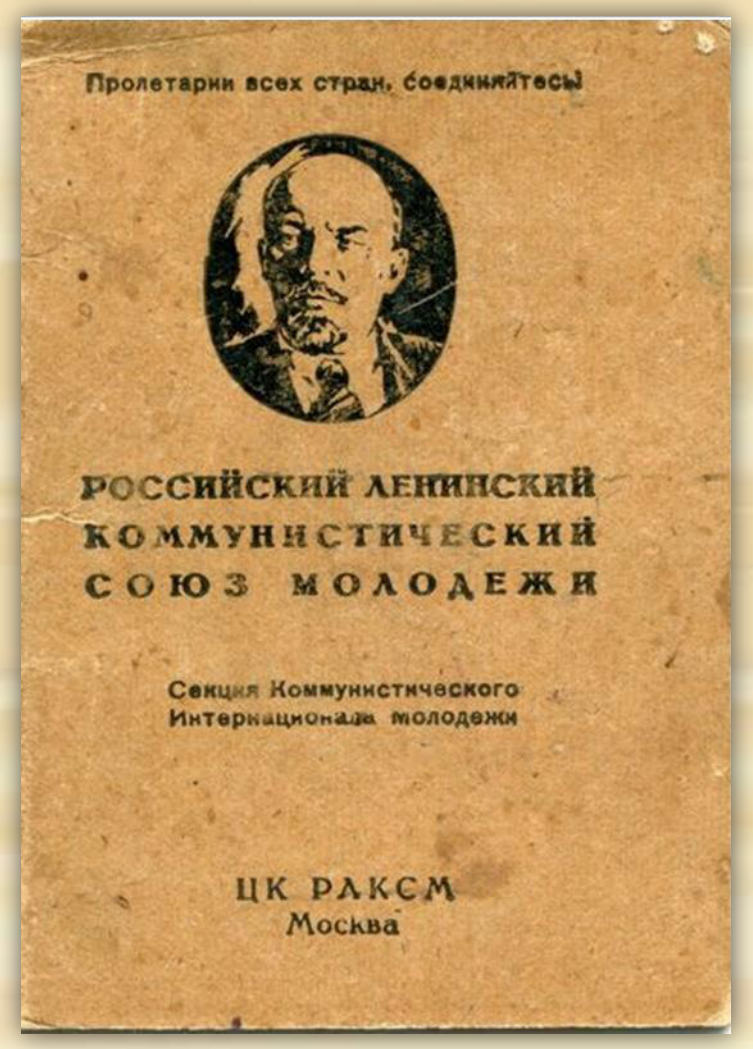

Первым организатором комсомольской ячейки руководил Федяков Иван Васильевич.

Клуб им. Кирова (бывшее здание церкви)

Комсомольские дела:

- *организация воскресников;*
- *участие в художественной самодеятельности;*
- *выпуск стенгазеты «Синяя блуза»;*
- *координация работы кружков (драматический, хоровой, агротехучеба);*
- *подготовка молодежных вечеров и диспутов.*

с. Криулино, новая школа (1935 год)

Первый директор школы с. Криулино
Чащихин Алексей Евгеньевич

След в истории Свердловской области села Криулино 1934 года:

- *увеличение посевных площадей;*
- *механизация труда;*
- *социалистические соревнования;*
- *строительство новой школы;*
- *проведение в село радио и электричество;*
- *организация досуга молодежи.*

Пусть будет мир
Над Родиною малой,
Где утро жизни нашей
Рассвело –
В Красноуфимском уголке
Урала
Живет мое уютное
Село!

(отрывок из стихотворения «Песня хлебороба» местного автора Станислава Титова, книга «Предчувствие»)

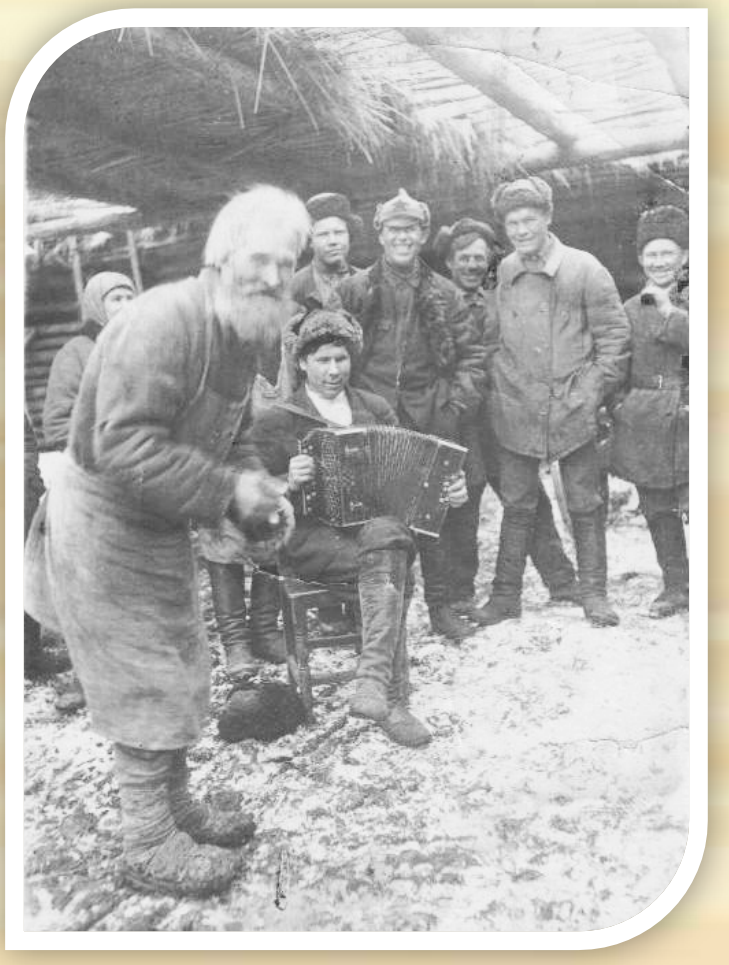

КРИУЛИНО - ЭТО МЫ!

Наш человек, Урал, истоки
Незримой нитью сплетены.
И сколько будут живы люди
Пусть не иссякнут родники.

(отрывок из стихотворения «Уральский край»
Калинкиной Нины Анатольевны,
литературный альманах «Родной земли многоголосье»)

В работе использованы следующие источники:

1. Родной земли многоголосье Вып. 6, 2017. — 679 с.
2. Титов С., Предчувствие : собрание стихотворений разных лет. — Екатеринбург, 2006. — 136 с.
3. Альбом «История малой родины с. Криулино», оформленный местный краеведом Редькиной Л. Н.
4. Фотографии из архива Красноуфимской Центральной районной библиотеки
5. Плакат с интернет сайта https://yandex.ru/images/search?text=агитационный%20плакат%20план%20хлебозаготовок%2030-х%20годов%20&lr=54&pos=1&img_url=https%3A%2F%2Fimages.vfl.ru%2Fii%2F1316988948%2Fe0bffd0d%2F122951.jpg&rpt=simage
6. Плакат с интернет сайта https://yandex.ru/images/search?text=получи%20страна%20в%20свои%20закорма%20миллионы%20пудов&lr=54&pos=0&img_url=https%3A%2F%2Fi-a.d-cd.net%2Fz8AAAgBgsuA-1920.jpg&rpt=simage

Красноуфимская
Центральная районная библиотека

Адрес:
Свердловская обл., Красноуфимский район,
с. Криулино, ул. Советская, 26
тел. 8 (343 94) 6-54-72
факс: 6-54-71
e-mail : bib.inform@yandex.ru
сайт: библиопчелка.рф

2019 год